

# Diabetic Retinopathy Barometer Program

Shining a light on unmet needs



# Evolution of the DR Barometer

## STARTING FROM...

A groundbreaking study developed by IDF, IFA, IAPB and Bayer, compiling insights from close to 7,000 patients, clinicians and care providers

## ...NOW BUILDING INTO

A growing community of engaged stakeholders driving for changes to help reduce the burden of diabetic eye disease



*“To preserve healthy vision  
through awareness,  
improved access to treatments  
and education  
of patients with diabetes and  
health care professionals”*



Qualitative study:  
**120 interviews across  
8 countries**



Quantitative survey:  
**41 countries**



**4,340 adults with  
diabetes and  
2,329 healthcare  
professionals (HCPs)**

The report identified **9 key barriers** to optimising care and how they manifested at a national level

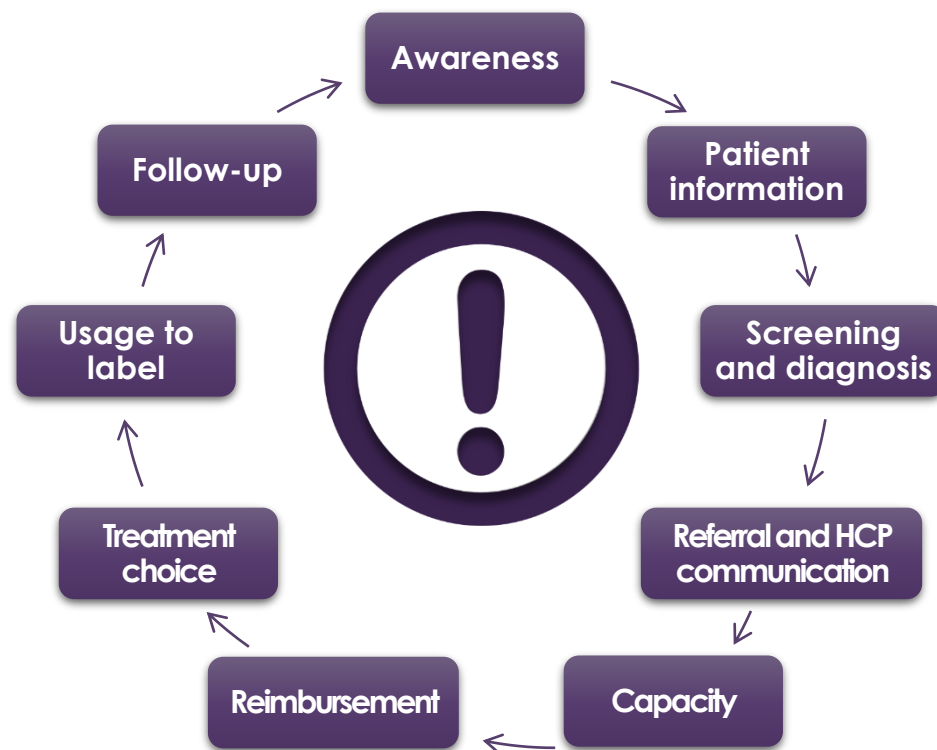

## Video – Setting the Scene





**DR**  
**Barometer**  
Shifting the needle

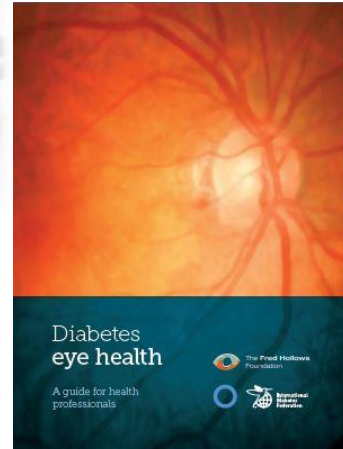

**El Caso para mejores resultados en Retinopatía Diabética en Latinoamérica**

*Dr. Virgilio Morales Cantón*

*Presidente de la Sociedad Panamericana de Retina y Vítreo, México*

**Promotores ambientales del cambio: envejecimiento de la población y enfermedades no transmisibles**

*Dr. Luis Miguel Gutiérrez Robledo*

*Director General, Instituto Nacional de Geriátría, México*

**La Retinopatía Diabética como predictor de daño en órgano blanco**

*Dr. Lihteh Wu*

*Director, Asociados de Mácula, Vítreo y Retina de Costa Rica, Costa Rica*

**Complicaciones visuales de la Diabetes y barreras para un cuidado óptimo: Reporte de Latinoamérica**

*Dr. Francisco Martínez Castro, Agencia Internacional de Prevención de la Ceguera (IAPB) para Latinoamérica*

**Enfermedad visual por Diabetes: Lo último en opciones de tratamiento y qué nos dice la Evidencia de Vida Real (RLE)**

*Dr. Francisco J. Rodríguez*

*Chair, Fundación Oftalmológica Nacional, Colombia*

# DR Barometer

Shifting the needle

